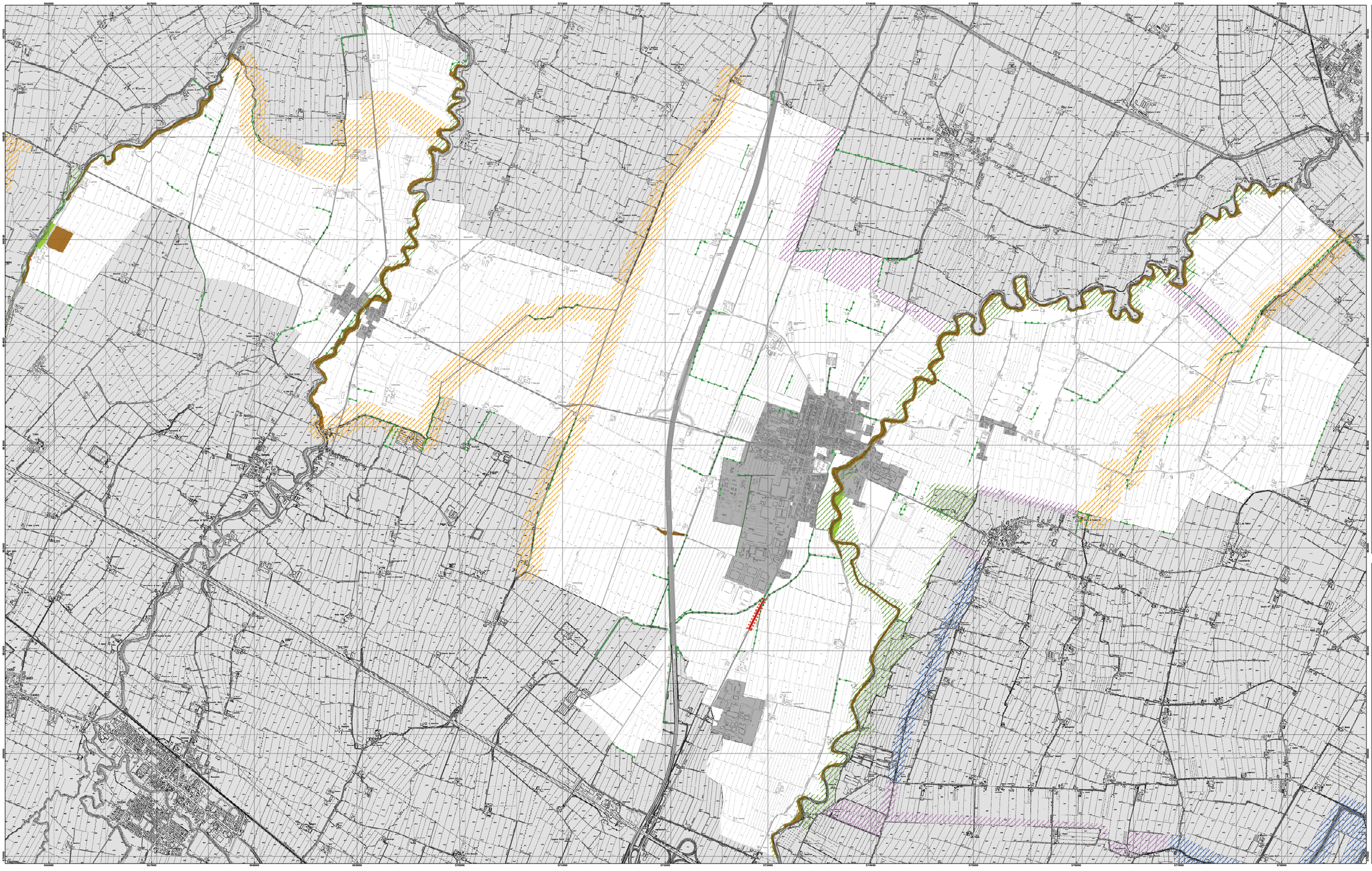

Elementi naturali

Pioppeto
Impianto di elementi arborei del genere populus (pioppo) di origine artificiale, cui sono applicate tecniche e modalità colturali volte ad ottenere la massima produzione legnosa in assortimenti standardizzati per usi industriali e/o artigianali, nel minor tempo possibile. La superficie da loro occupata, al termine del ciclo produttivo, può essere destinata ad altra coltura agraria.

Boschetto
Formazioni vegetali di origine naturale o artificiale, non sottoposte a pratiche agronomiche, costituite da specie arboree con la compresenza eventuale di specie arbustive. Possono presentarsi anche come formazioni lineari con larghezza superiore a 20 m.

Elementi lineari - filari

Elementi della rete ecologica principale

Corridoi ecologici fluviali (secondari):
direttrici lineari costituite da elementi naturali e seminaturali
con funzione di collegamento tra nodi e di tutela della qualità delle acque, da potenziare con interventi di riqualificazione fluviale, creazione di fasce tampone e con l'applicazione di buone pratiche agronomiche;

Corridoio secondario (Torrenti Arda, Chiavenna, Riglio)

Elementi della rete ecologica secondaria

ambiti di connessione:
ambiti da consolidare e migliorare in ambito planiziale: aree caratterizzate da una discreta dotazione di elementi lineari naturali e semi-naturali, che vanno particolarmente tutelati, collegati e incrementati per potenziare la biodiversità degli agroecosistemi e favorire il contenimento dell'inquinamento diffuso;

direttrici da istituire in ambito planiziale: elementi lineari con funzione di connessione fra i nodi ed i corridoi ecologici in territorio di pianura che devono trovare la loro definizione fisico-funzionale attraverso il riconoscimento ed il collegamento di segmenti di naturalità già presenti quali siepi, filari, corsi d'acqua minori, canali;

Varchi insediativi a rischio

Zone urbanizzate

P.S.C. - CORTEMAGGIORE

oggetto:

COMUNE DI CORTEMAGGIORE
Provincia di Piacenza
PIANO STRUTTURALE COMUNALE

tav.:

QUADRO CONOSCITIVO

ADOTTATO CON DELIBERA DEL C.C. N°..... DEL .....

committente:

COMUNE DI CORTEMAGGIORE
P.zza Patrioti, 8 - 29016 Cortemaggiore
Tel. 0523-832711 Fax 0523-836598

SINDACO Gabriele Gironetta
SEGRETARIO COMUNALE Dott.ssa Marta Pagliarulo

progettista:

BERTONAZZI ASSOCIATI

BERTONAZZI ASSOCIATI S.r.l.
VIA GENOCCHI, 7 - 29100 PIACENZA
Tel. 0523/385172 fax 0523/384535
e-mail bertonazziassociati@bertonazziassociati.it

firma e timbro

elaborato:

QC
B.2.2

ELEMENTI NATURALI ED ELEMENTI FUNZIONALI DELLA RETE ECOLOGICA

GIUGNO 2014

scala:

1:10.000

collaborazioni:

		professionista:	approvato:
Progettista	Impianto della cartografia di base, produzione delle analisi territoriali, stuttura informatica degli elaborati, soluzioni grafiche adottate	Geom. Paolo Gatti	Ing. Bertonazzi
Progettista	Analisi Geologiche	Geol. Paolo Mancioppi	
Progettista	Valutazione del rischio VAL.SAT	Ing. Francesco Cavalli	
Progettista	Realizzazione della zonizzazione acustica	TECO S.r.l.	Ing. Poggi